GEMEINDEBRIEF

Katholische Kirchengemeinde St. Elisabeth Arnstadt
mit den Kirchorten Arnstadt, Ichtershausen, Ilmenau, Stadtilm

März | April | Mai 2024

Umkehr erfahren - Auf dem Weg zur Erstkommunion

Vom 12. bis 14. Januar haben sich unsere Kommunionkinder mit dem Thema Vergebung beschäftigt. Dazu sind wir nach Reinsfeld gefahren und haben dort gemeinsam Zeit verbracht. Für die Kinder und uns Erwachsene war es eine tolle Erfahrung. Gemeinsam essen und spielen, sich gegenseitig helfen und trösten, wenn jemand Heimweh hatte, miteinander lachen und voneinander lernen - all dies und noch viel mehr prägte unsere gemeinsame Zeit. Inhaltlich ging es um das Thema „Von Gott angenommen und geliebt sein". Wir Menschen, ob Kind oder Erwachsener, versuchen in dieser Welt unseren Weg zu finden. Was ist da von Anderen gewollt? Was mag ich an Anderen und wann überschreitet der Andere meine Grenze? Oft gelingt es Kindern gut, einzuschätzen, was Andere nicht richtig machen, doch ihre eigenen Fehler finden sie nicht so schnell. Das geht uns Erwachsenen oft ähnlich. Denn wenn uns etwas angetan wird, spüren wir es oft sofort – körperlich oder seelisch. Doch als „Täter*in" ist mir dies häufig nicht bewusst. So entstehen Brüche im Miteinander. Ein zerbrochener Krug war dafür unser Symbol. Gott möchte uns helfen zu heilen, an Leib und Seele. Vielleicht kennen Sie die Geschichte vom Gelähmten, der durch das Dach zu Jesus kam. Da fragt Jesus: „Was ist leichter? Wenn ich sage, deine Sünden sind dir vergeben. Oder, steh auf, nimm deine Tragbare und geh." Gott sagt nicht, was du getan hast, war gut. Doch er sagt: Ich vergebe dir, denn du bist mein Kind und ich liebe dich. Diese Erfahrung durften die Kinder das erste Mal auch in der Beichte erleben. Ich wünsche uns allen, dass wir uns dies immer wieder von Gott zusagen lassen – vielleicht im Sakrament der Beichte in Vorbereitung auf Ostern.

Unsere 19 Erstkommunionkinder werden am Sonntag, dem 12. Mai 2024 in Arnstadt und am Sonntag, dem 26. Mai 2024 in Ilmenau zur Ersten Heiligen Kommunion gehen. Dazu sind Sie herzlich zum Gottesdienst eingeladen.

Claudia Wanierke

Impressum

Hrsg.: Katholische Kirche 99310 Arnstadt
Wachsenburgallee 16 Tel.: 03628 / 60 22 85
Redaktion: Claudia Wanierke, Dr. Markus Schnauß, Thomas Knippschild

Auflage: 3000 Exemplare
Redaktionsschluss: 21.01.2024
Verteilung: An alle Haushalte der Kirchengemeinde St. Elisabeth

Wenn sich Valentinstag und Aschermittwoch die Hand reichen

In diesem Jahr fällt der Aschermittwoch auf den 14. Februar, den Valentinstag. Ein Tag für Liebende, der durch Werbung und viele romantische Filme nicht mehr wegzudenken ist aus unserem Leben. In diesem Jahr möchte ich alle Paare einladen diesen Tag aus seinem Klischee zu befreien und die eigene Beziehung in den Blick zu nehmen.

1. Nehmen Sie sich Zeit für Ihre Liebe und Partnerschaft, denn sie ist ein Geschenk Gottes an Sie. Schaffen Sie sich eine Atmosphäre, die ihnen hilft, füreinander da zu sein. Es soll bewusst eine Zeit des Gebens und Nehmens werden. Vermeiden Sie es, durch etwas von außerhalb gestört zu werden. Schalten Sie z.B. das Handy aus.

2. Reden Sie miteinander über Dinge, die Sie bewegen. Sprechen Sie über Ihre Partnerschaft, was Ihnen am anderen gefällt und was Sie in der Beziehung glücklich macht. Wo Sie sich ergänzen und weiterkommen wollen. Suchen Sie nach Ressourcen und gemeinsamen Zielen. Oft ist dies fruchtbringender, als sich an den vielen Kleinigkeiten aufzureiben. Sagen Sie sich, was Sie am Anderen schätzen und brauchen, was die Liebe trägt.

3. Die Liebe soll fruchtbar werden. Dies zeigt sich natürlich in eigenen Kindern, die Sie als Paar haben. Doch wäre es zu kurzgefasst, würde man die Fruchtbarkeit einer Liebe auf Kinder beschränken. Wenn ich dem Partner den Rücken freihalte für ein wichtiges Projekt, ihm Mut mache für eine Aufgabe. Ihm in der Krankheit beistehe, die Eltern pflege, das Ehrenamt unterstütze. Überall da wird Liebe Frucht bringen.

Eine solche Art, den Valentinstag zu begehen, kann den Gedanken des Aschermittwochs nur unterstreichen. Denn im Letzten lädt Gott uns immer wieder dazu ein, mit Ihm in Beziehung zu leben. Und so will ich die Gedanken des Aschermittwochs einmal auf die Beziehungsebene zu Gott bringen.

1. Faste und lass dich nicht ablenken: schau auf dich. Mit wie vielen Dingen lenke ich mich tagtäglich ab, damit ich mich nicht meinem Leben stellen muss: meinen wirklichen Sorgen, meinen Ängsten, aber auch der Tatsache, wie gut es mir geht und was ich wirklich zum Leben brauche. Fasten erweitert meinen Horizont und führt mich zum Wesentlichen.

2. Bete und lass dich ein auf die Gegenwart Gottes in dir. Stell dir vor, wie Gottes liebende Augen auf dein Leben schauen. Dann erzähle, was dich bewegt. Jesus sagt uns am Aschermittwoch zu: Kehr um und glaub an die frohe Botschaft. Glaube, dass Gott dich so annimmt, wie du bist und dass er dir helfen möchte, diese Liebe anzunehmen. Denn Liebe macht frei. – Ja, du bist frei Gott alles zu sagen und darfst darauf hoffen, dass er dir beisteht und dich liebt. Probiere es aus.

3. Gib etwas von deinem Reichtum ab. Liebe, die keine Frucht bringt, ist keine Liebe. Wenn ich von der Liebe Gottes erfüllt bin, kann ich davon abgeben. Der Eine gibt von seinem materiellen Besitz, der Nächste rettet die Umwelt, ein Anderer teilt seine Zeit mit anderen Menschen, die seine Hilfe brauchen. Der Phantasie sind keine Grenzen gesetzt, denn Liebe macht erfinderisch.

Ich wünsche Ihnen eine gesegnete Fastenzeit, in der Sie die Liebe in ihrem Leben neu entdecken und vertiefen. *Claudia Wanierke*

Kirchweihjubiläum 40 Jahre St. Josefskirche in Ilmenau

Der Kirchort Ilmenau schaute am 4. und 5. November 2023 auf die Einweihung der St. Josefskirche vor 40 Jahren zurück. Zwei Bildertafeln erzählten von Baugeschichte und Einweihung der Kirche und weckten dabei Erinnerungen an diese Zeit und brachten die Menschen ins Gespräch.

Wenn Sie diesen Code einscannen, können Sie verschiede Zeugnisse hören: u.a. die Predigt von Bischof Dr. Joachim Wanke zur Kirchweihe vor 40 Jahren und Interviews mit Bischof Dr. Joachim Wanke, Pfarrer Gerhard Sammet und dem Architekten Wolfgang Lukassek.

Am Samstagabend feierten wir unser Kirchweihfest mit einem Tanzabend. Dazu waren alle eingeladen, etwas für das Büfett mitzubringen. So gab es ein reichhaltiges und vielfältiges Essensangebot. Neben Tanz und Musik gab es im Clubraum alte Bilder und Videos zu sehen.

Der Festgottesdienst am Sonntag wurde durch unseren Kirchenchor unter der Leitung von Konrad Schäfer (Orgel) und Peter Nicol aus Arnstadt am Saxophon gestaltet. Die Festpredigt hielt Pater Clemens Freisleben, der vor 40 Jahren selbst als Ministrant den Gottesdienst mitfeierte. So konnte er viele eigenen Erinnerungen in den Gottesdienst einfließen lassen.

Das Festwochenende wurde mit einem geistlichen Konzert des emeritierten Domorganisten aus Mainz Albert Schönberger und der Sopranistin Marijke Daphne Meerwijk beendet. Es stand unter dem Thema „Vom Kreuz zum Licht“ und zeigte, dass unsere Kirche auch durch die Musik Menschen helfen kann, ihrem Glauben Ausdruck zu geben.

Gesunde Zähne sind Luxus oder was uns Zähne über das Mittelalter erzählen

Am 18. November 2023 trafen sich 8 Kinder mit Michael Kirchschlager und Claudia Wanierke, um mehr über die Hl. Elisabeth zu erfahren. Während wir etwas kochten, das es auch zur Zeit der Hl. Elisabeth zu essen gab, erfuhren wir etwas über die damalige Zeit. Schnell wurde klar, dass gerade die Ernährung der Ärmsten sehr einseitig war und oft nur aus ungewürztem Haferbrei bestand. Doch auch bei den Reichen gab es viel Brei und Mus, denn vielen fehlten auf Grund schlechter Mundhygiene die Zähne. Für uns alle war dieser Vormittag ein besonderes Erlebnis. Unser Essen reichte nicht nur für die Kinder, auch die Eltern wurden satt.

Heilige Messe und Adressen

Arnstadt Krappgartenstr. 24 (HK)
Sonntag: 10:30 Uhr (HK)
Werktag: 09:00 Uhr (EK) Wachsenburgallee 16
Gemeindehaus: Krappgartenstraße 2a

Ilmenau Unterpörlitzer Str. 15
Sonntag: 09:00 Uhr
Adresse für Kirche und Gemeindehaus ist identisch.

Ichtershausen Rosa-Luxenburgstr. 2
Sonntag: 09:00 Uhr
Adresse für Kirche und Gemeindehaus ist identisch.

Stadtilm Friedrich-Fröbel-Str. 3
Samstag: 18:00 Uhr
Adresse für Kirche und Gemeindesaal ist identisch.

Besondere Gottesdienste in der Fastenzeit und Karwoche:

Mittwoch, 14.02. Aschermittwoch - Beginn der österlichen Bußzeit

Arnstadt (EK):	09:00 Uhr	Hl. Messe mit Austeilung des Aschekreuzes
Ichtershausen:	18:30 Uhr	Hl. Messe mit Austeilung des Aschekreuzes
Ilmenau:	19:00 Uhr	Hl. Messe mit Austeilung des Aschekreuzes

Kreuzwegandachten

Ilmenau:	09:00 Uhr	Dienstags (am 20.02.; 05.03.)
Arnstadt (EK):	09:00 Uhr	Donnerstags (am 15.02.; 29.02.; 14.03.)
Ichtershausen:	18:30 Uhr	Donnerstags in der Fastenzeit

Frühschichten (Morgengebet der Kirche mit geistl. Impulsen)

Ilmenau:	06:00 Uhr	Mittwochs in der Fastenzeit (ab 21.2.)

Familiengottesdienst

Ilmenau:	09:00 Uhr	Sonntag (am 18.02.; **10.03., um 10:30 Uhr!**; 07.04.)
Arnstadt (HK):	10:30 Uhr	Sonntag (am 25.02.; 17.03.; 14.04.)

Bußgottesdienste mit anschließender Beichtmöglichkeit:

Ilmenau:	Mittwoch, 20.03., 18:00 Uhr	(Beichtgelegenheit bei Pfr. Stöber)
Arnstadt (EK):	Donnerstag, 21.03., 18:00 Uhr	(Beichtgelegenheit bei Subregens Bierschenk)

Gemeinsamer Begegnungsgottesdienst der Pfarrei St. Elisabeth:

Arnstadt (HK):	Sonntag, 28.04., 10:30 Uhr	anschließend Mitbringessen

Besondere Gottesdienste in der Fastenzeit und Karwoche (Fortsetzung)

Fastenpilgerweg „...auf dem Weg zum Katholikentag“:

Sonntag, 03.03.:	von Arnstadt nach Sülzenbrücken (Beginn: 13:00 Uhr; GH Arnstadt)
Sonntag, 10.03.:	von Ilmenau nach Martinroda (Beginn: 13:00 Uhr; GH Ilmenau)
Sonntag, 17.03.:	von Stadtilm nach Niederwilligen (Beginn: 13:00 Uhr; Kirche Stadtilm)
Sonntag, 24.03.	Ökumenischer Familienkreuzweg in Ichtershausen (Beginn: 15:00 Uhr in der kath. Kirche)

Samstag, 23.03.		
Stadtilm:	18:00 Uhr	Vorabendmesse zum Palmsonntag
Sonntag, 24.03.	**Palmsonntag - Feier des Einzugs Christi in Jerusalem**	
Ichtershausen:	09:00 Uhr	Hl. Messe mit Weihe der Palmzweige
Ilmenau:	09:00 Uhr	Hl. Messe mit Weihe der Palmzweige
Arnstadt (HK):	10:30 Uhr	Hl. Messe mit Weihe der Palmzweige

Donnerstag, 28.03.	**Gründonnerstag - Feier vom letzten Abendmahl**	
Ichtershausen:	18:00 Uhr	Abendmahlsgottesdienst
Ilmenau:	19:00 Uhr	Abendmahlsgottesdienst
Arnstadt (HK):	19:00 Uhr	Abendmahlsgottesdienst

Anschließend sind in den verschiedenen Orten die Ölberstunden bzw. stille Anbetung.

Freitag, 29.03.	**Karfreitag - Fast- und Abstinenztag**	
Ichtershausen:	15:00 Uhr	Feier vom Leiden und Sterben Christi
Ilmenau:	10:00 Uhr	Passionsandacht der Familien
	15:00 Uhr	Feier vom Leiden und Sterben Christi
Stadtilm:	15:00 Uhr	Feier vom Leiden und Sterben Christi (WGF)
Arnstadt (HK):	15:00 Uhr	Feier vom Leiden und Sterben Christi

Samstag, 30.03.	**Karsamstag**	
Gräfenroda	20:00 Uhr	Ökumenische Auferstehungsfeier (ev. Kirche)
Arnstadt (HK):	21:00 Uhr	Feier der hochheiligen Osternacht
Sonntag, 31.03.	**Ostersonntag: Hochfest der Auferstehung des Herrn**	
(Beginn der Sommerzeit: bitte die Zeitumstellung beachten!)		
Ichtershausen:	05:30 Uhr	Feier der hochheiligen Osternacht
	09:00 Uhr	Osterhochamt
Ilmenau:	05:30 Uhr	Feier der hochheiligen Osternacht
	10:30 Uhr	Osterhochamt
Stadtilm:	09:00 Uhr	Ostermesse
Arnstadt (HK):	10:30 Uhr	Osterhochamt
Montag, 01.04.	**Ostermontag**	
Ilmenau:	09:00 Uhr	Hl. Messe
Arnstadt (Bachkirche):	**10:00 Uhr**	**Ökumenischer Ostergottesdienst**
Ichtershausen:	18:00 Uhr	Emmaus-Gottesdienst

Meditationstag am Beginn der Fastenzeit

Ein offenes Angebot am Samstag, dem 17. Februar, von 10:00 Uhr bis 17:00 Uhr mit anschließender Taizé-Feier im Gemeindesaal der katholische Kirche Ilmenau.

Rituale der Stille

Rituale hat jeder von uns. Gerade in der Zeit um Weihnachten füllen sie unsere inneren und äußeren Räume. Aber dann, wenn diese Zeit zu Ende ist, was bleibt? Manchmal ist es eine Leere, eine Frage, wie es weitergeht, wenn wir die Sterne und den Weihnachtsschmuck wieder gut verpacken für das nächste Jahr... Rituale sind besondere Momente, sie geben dem Leben Glanz, Sinn, Struktur in ihrer Wiederkehr. Aber sie geraten auch in Gefahr mit der Zeit zu erstarren, nur noch als Gerüst dazustehen, als Hülle, die nicht mehr um ihren Inhalt weiß. Dann – jetzt – ist es Zeit, sie neu mit Leben zu füllen, unsere Quellen freizulegen und all das Un-Wesentliche einmal wegzulassen. Als Christen haben wir das Glück, in Gemeinschaft leben zu dürfen. So laden wir ein, für ein paar Stunden miteinander in die Stille zu gehen, Formen der Meditation kennenzulernen – Innezuhalten mit allem Tun und Denken und Gottes Gegenwart zu spüren. Als Abschluss wird um 17.00 Uhr eine Taizé-Wortgottesfeier angeboten.

Bitte melden Sie sich bei Claudia Wanierke oder im Pfarrbüro der kath. Kirche für diesen Tag an. Christel Wolff-Leu

Exerzitien im Alltag

Exerzitien – geistliche Übungen – sind eine Lebenspraxis mit reicher Tradition.

Sich täglich eine Auszeit gönnen, schöpferische Ruhe genießen, ein Bibelwort betrachten, beten: das sind Grundelemente von Exerzitien. Sie helfen, sich neu zu orientieren und das Suchen nach Gottes Spuren im eigenen Leben einzuüben.

Auf der Basis des Begleitbuches „beziehungsweise“, veröffentlicht vom Gottesdienstinstitut Nürnberg, wird eine Online-Teilnahme unter **https://oekumenische-alltagsexerzitien.de** angeboten.

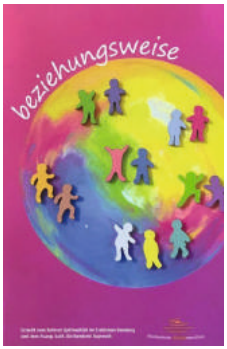

Ein Exerzitienangebot in Präsenz gibt es angeleitet von Claudia Wanierke auch in unserer Gemeinde. Die Gruppe trifft sich mittwochs 16:00 Uhr in Arnstadt (14.02. / 21.02. / 28.02. / 06.03. / 13.03.) oder normalerweise mittwochs 19:30 Uhr in Ilmenau (14.02., um 20:00 Uhr; 21.02.; 27.02. [Dienstag]; 06.03.; 13.03.)

Das gemeinsame Abschlusstreffen ist am 19.03. um 18:30 Uhr in Ilmenau. Informationen und Anmeldung bis spätestens 07.02. unter claudia.wanierke@bistum-erfurt.de

Fastenpilgerwege 2024 - auf dem Weg zum Katholikentag

Auch in diesem Jahr wollen wir uns an den Sonntagen in der Fastenzeit auf den Weg machen. Dabei stehen dieses Mal als Ziele jeweils verschiedene evangelische Dorfkirchen im Mittelpunkt. An mancher Kirche in unseren Dörfern fährt man sicher regelmäßig vorbei, ohne mal einen Blick hineinzuwerfen, ein Gebet zu sprechen oder einfach die Ruhe zu genießen. Mit inhaltlichen Impulsen des Bistums zur Vorbereitung auf den Katholikentag wird es drei Pilgerwege und den gemeinsamen Abschluss am Palmsonntag in Ichtershausen geben.

03.03. von Arnstadt nach Sülzenbrücken
10:30 Uhr Gottesdienst, anschließend Fastensuppe im Gemeindesaal, 13:00 Uhr Start des Pilgerwegs

10.03. von Ilmenau nach Martinroda
10:30 Uhr Gottesdienst, anschließend Fastensuppe im Gemeindesaal, 13:00 Uhr Start des Pilgerwegs

17.03. von Stadtilm nach Niederwillingen
13:00 Uhr Start des Pilgerwegs, Treffpunkt: Kath. Kirche, anschließend Kaffeetrinken in Stadtilm

24.03. 15:00 Uhr ökumenischer Familienkreuzweg in Ichtershausen
Treffpunkt: Katholische Kirche

Helfende gesucht

Um einen Katholikentag durchführen zu können, werden eine große Zahl helfender Hände benötigt. Sie können sich allein oder mit Freunden bzw. Familie für einen oder mehrere Tagen anmelden. Wenn gewünscht, wird eine Ehrenamtsbescheinigung für den Arbeitgeber ausgestellt. Jede helfende Person bekommt eine Eintrittskarte.
Mögliche Einsatzbereiche: Abend der Begegnung (29.05.), Gästebegleitung, Bistumspräsentation (Anger oder St. Ursula) und vieles mehr
Anmeldung als Helfer für das Bistum Erfurt: 0361 65 72 310 oder per Mail an anmeldung-pastoral@bistum-erfurt.de
Daneben werden auch vom Katholikentagsbüro Helfer für den gesamten Katholikentag gesucht. Anmeldung hierfür: www.katholikentag.de/helfen

Gästequartiere

Unterkünfte für Teilnehmende werden in Erfurt, Weimar, Jena, Sömmerda und Arnstadt gesucht - egal ob ein Bett, eine Couch oder ein leeres Kinderzimmer.
Es bietet auch für Sie die Möglichkeit, neue Kontakte zu knüpfen und neue Menschen kennenzulernen.
Fragen zu diesem Thema finden Sie im Internet unter www.katholikentag.de/faq-bleibe

Erfurt Tickets und Preise

Es gibt verschiedene Tickettypen:
Dauerkarten: gültig 29.05. - 02.06; Tageskarten jeweils inkl. ÖPNV-Fahrausweis (Tarifzone 10 Erfurt); Kinder bis 11 Jahre sind kostenfrei. Die Preise liegen zwischen 15 € und 110 €. Weitere Informationen finden Sie unter www.katholikentag.de/karten
ACHTUNG: Für Teilnehmer mit Wohnsitz in Thüringen gibt es Sonderkonditionen! Das Bistum Erfurt übernimmt 50% des Ticketpreises. Im letzten Anmeldeschritt wird der Zuschuss abgezogen. Bistumstageskarten werden über die Pfarreien bestellt.

Unsere Pfarrei auf dem Katholikentag

Für den 1. Juni bieten wir eine gemeinsame Fahrt zum Katholikentag an. Interessierte können sich dafür im Pfarrbüro für eine Tageskarte (15€) anmelden. Die genauen Abfahrtszeiten des Zuges werden im Terminmonatsblatt Mai veröffentlicht. Da das Programmheft des Katholikentags noch nicht vorliegt, folgen gezielte Veranstaltungsempfehlungen für die verschiedenen Tage auch im Monatsblatt Mai. Schon jetzt laden wir ein, am Fronleichnamstag (30.05.) abends gemeinsam nach Erfurt zum großen Fronleichnamsgottesdienst zu fahren.

Sakramente erleben

Durch das Sakrament der **Taufe** wird man Teil der Gemeinschaft der Kirche. Wir werden Christen und haben Anteil am Priesteramt, Prophetenamt und Königsamt von Jesus Christus. Wir sollen als Salz der Erde das Reich Gottes hier in dieser Welt lebendig werden lassen. Da in unserer kath. Kirche die Kindertaufe üblich ist, bekommen meist Jugendliche das Sakrament der **Firmung** gespendet. Dort bestätigen sie den Entschluss der Eltern und wollen als Christ leben. Dafür sagt uns Jesus Christus seinen Geist zu, der uns dabei stärkt.
Meist werden Kinder mit 8 oder 9 Jahren auf das Sakrament der Hl. Kommunion vorbereitet. In dieser Zeit lernen sie Jesus kennen und erfahren, wie er das Leben und den Glauben der Menschen geprägt hat. In jeder Heiligen Messe ist Jesus gegenwärtig in den Gestalten von Brot und Wein, sie werden zu Leib und Blut Christi. Dies glauben wir und feiern diese Gemeinschaft mit ihm und untereinander.
In der **Erstkommunion** begegnen die Kinder Jesus das erste Mal im Heiligen Brot. Eine wesentliche Botschaft von Jesus ist es, dass Gott uns liebt und uns auch dann annimmt, wenn wir schuldig werden. Im Sakrament der **Versöhnung** wird uns dies zugesagt. Im Sakrament der **Ehe** versprechen sich die Eheleute Liebe und Treue vor Gott. Dazu erbitten Sie die Kraft Gottes für diesen gemeinsamen Weg.
Im **Weihesakrament** (Priesterweihe) stellen Männer ihr Leben in die konkrete Nachfolge Jesu und Dienen damit der Kirche Jesu Christi auf Erden.
Im Sakrament der **Krankensalbung** erfahren Menschen die heilende Kraft Gottes für Leib und Seele. Dieses Sakrament wird bei schwerer Krankheit und in Todesgefahr empfohlen.
Die Sakramente werden durch Diakone (Taufe; Eheassistenz), Priester (Eucharistie; Beichte) und Bischöfe (Firmung) gespendet.

Wenn Krankheit das Leben bedroht

Wer von einer Krankheit betroffen ist, erlebt sich oft verletzlich, schwach und eingeschränkt. Nicht immer hat man die Kraft, um einen Seelsorger zu bitten. Dazu kommt das Gefühl, nicht zur Last fallen zu wollen. Und oft sagt sich der Kranke, so schlimm ist es nicht. Anderen geht es viel schlechter. Wohl dem, der da einen Freund hat, der ein solches Gespräch organisiert. Sich einmal aussprechen können und es für Familie und Freunde nicht noch schlimmer zu machen. Vielleicht vor Gott zu klagen oder Zuspruch aus dem Gebet zu erfahren. Durch das Sakrament der Krankensalbung gestärkt zu werden. Vieles ist möglich. Lassen Sie sich darauf ein. Wenden Sie sich an Frau Wanierke oder das Pfarrbüro. Wir suchen mit ihnen nach einem guten Weg.

Sich begleiten lassen

Wer seinen Weg mit Gott gehen möchte, kann sich dabei begleiten lassen. In unserem Bistum bieten mehrere ausgebildete geistliche Begleiter*innen diese Möglichkeit an. Über einen vereinbarten Zeitraum trifft man sich regelmäßig alle 4 bis 6 Wochen zu einem Gespräch von ca. 1 Stunde. Unter diesem Link finden Sie außer unserer pastoralen Pfarrbeauftragten noch weitere Personen, die Begleitung anbieten. https://www.bistum-erfurt.de/glaube_gottesdienst_spiritualitaet/exerzitien_und_geistliche_begleitung/

Wenn Sie Fragen rund um das Thema Seelsorge, Begleitung, Besuch , Krankenkommunion, Beerdigung oder andere Themen haben, wenden Sie sich bitte an Frau Wanierke, Pfr. Uwimana oder das Pfarrbüro.

Gemeindepilgerreise Zypern 2024

Bild: Ausgrabungsfeld in Amathous (Quelle: Pixabay)

Von Samstag 28. September bis Freitag 04. Oktober 2024 wird unsere diesjährige Gemeindepilgerreise stattfinden. Hier wollen wir unter anderem der Historie von Paulus und Barnabas auf Zypern nachgehen.
Wir werden aber nicht nur den Spuren beider Heiligen folgen, sondern auch viel über das zweigeteilte Zypern erfahren. Die Insel ist seit 1974 de facto politisch geteilt. Der Süden wird von der Republik Zypern beherrscht, die völkerrechtlich weiterhin die ganze Insel umfasst. Der Nordteil steht jedoch unter Kontrolle der Türkischen Republik Nordzypern, welche nur von der Türkei anerkannt wird. Die Hauptstadt Nikosia liegt direkt auf dem Grenzstreifen und ist dementsprechend auch zweigeteilt. Wir werden Nikosia besuchen und die „Green Line“ überschreiten.
Zypern liegt im östlichen Mittelmeer und bietet zum Zeitpunkt unserer Reise herrliche Bademöglichkeiten, die durch ausreichend Freizeit auch genutzt werden können. Unser Hotel befindet sich im Süden der Insel etwa 100 m vom Strand entfernt. Geografisch gesehen liegt Zypern in Asien, kulturell und politisch gehört es zu Europa. Zypern ist seit 2004 Mitglied der Europäischen Union (EU) und hat 2008 den Euro als Währung eingeführt.
Die Fahrt fällt in die erste Herbstferienwoche, so dass auch Familien mit Kindern teilnehmen können. Pro Person fallen ca. 1140 € im Doppelzimmer an (zzgl. Bustransfer zum Flughafen), Kinder im entsprechenden Alter bekommen abgestuften Rabatt. Einzelheiten zur Pilgerreise werden in einem Flyer bekanntgegeben, den es in den nächsten Tagen mit Anmeldezettel geben wird. Spezielle oder organisatorische Fragen zur Reise können auch vorab per E-Mail an den Pfarreirat gestellt werden: pfarreirat@st.elisabeth.arnstadt.de
Jürgen Müller

Veranstaltungskalender

Ein Veranstaltungskalender zeigt Ihnen Termine und Veranstaltungen unseren Pfarrei. Sie können zwischen einer Tabellenform, in der Sie auch Veranstaltungen suchen können und einer Kalenderansicht wählen. So können Sie auch nach langfristigen Terminen suchen.

Kirchenmusik online

Vom Faschingssonntag über die Fastenzeit bis Ostern gibt es wieder Videos mit Orgelmusik auf unserem Youtube-Kanal. Lassen Sie sich von den Klängen in diese besondere Zeit des Kirchenjahres hineinnehmen und über die Musik ihrem Glauben Raum geben. Viel Freude beim Hören. Wenn Sie sich in unserem Kanal mit einbringen möchten, wenden Sie sich gern an mich.
Ihr Kirchenmusiker Konrad Schäfer.

Kindergarten Ilmenau
Im vergangenen Jahr gab es verschiedene personelle Veränderungen in unserem Kindergarten. Mit Frau Schmidt haben wir eine neue Leiterin und danken ihr dafür, dass sie diese Aufgabe dauerhaft übernommen hat. Nach 30 Jahren hat Frau Schäffel zum 31.12.2023 ihren Dienst in unserem Kindergarten beendet. Für ihr Engagement und die Arbeit mit, an und für die Kinder sagen wir auf diesem Weg ein herzliches: Vergelt´s Gott! Für die Zukunft wünschen wir ihr Gottes Segen. Mit Frau Fabricius und Frau Hartmann haben zwei neue Kolleginnen den Dienst begonnen. Beide heißen wir herzlich willkommen. Es ist unser Ziel, die Zusammenarbeit und die gegenseitige Bereicherung zwischen Kirchort und Kindergarten auch im Jahr 2024 weiter auszubauen. Hierfür sind Anregungen und Ideen jederzeit gern gesehen. Gleiches gilt auch für den Kindergarten in Arnstadt.

Spendenprojekt „Mehr Licht in Arnstadt" und Kirchgeld 2023
Für das Spendenprojekt sind 12.765 € Spenden eingegangen. Dank Ihrer Unterstützung sind davon 2.140 € als Zuschuss der Pax Bank erzielt worden. Allen Spenderinnen und Spendern ein herzlicher Dank! Die Bauarbeiten rund um die Elektrik und die Erneuerung des Lichts wurden pünktlich vor Weihnachten beendet. Das Ergebnis kann sich sehen lassen - kommen Sie gern vorbei und überzeugen sich selbst! Ebenso herzlich bedanken wir uns für Ihr Kirchgeld 2023. Insgesamt sind hierfür 15.052 € eingegangen.

Kirchgeld 2024
In diesem Jahr haben wir im Kirchenvorstand nach Rücksprache mit den pastoralen Gremien beschlossen, das Kirchgeld weitestgehend gebündelt für die erforderlichen Baumaßnahmen an der Kirche in Ichtershausen einzusetzen. Eigentlich sollte das Dach bereits 2023 erneuert werden. Nach einer statischen Überprüfung wurde sichtbar, dass vor einer Erneuerung eine Stabilisierung der Dachkonstruktion erforderlich ist. Für die somit steigenden Kosten soll das Kirchgeld aus allen Orten in diesem Jahr genutzt werden. Sollten Sie Ihr Kirchgeld **nicht** für diesen Zweck, sondern ausdrücklich für einen anderen Kirchort einsetzen wollen, dann ist dies selbstverständlich möglich. Für diesen Fall vermerken Sie bitte auf dem Überweisungsträger zusätzlich den Ort, für den Ihr Kirchgeld gedacht ist. Ansonsten reicht der Verwendungszweck Kirchgeld 2024.

Ständer für Taufwasserbehälter Ilmenau
Im Rahmen der Feierlichkeiten zum 40jährigen Bestehen der Kirche in Ilmenau haben wir das Angebot erhalten, für den Taufwasserbehälter einen zur restlichen Ausstattung passenden Ständer angefertigt zu bekommen. Der Kirchort kann sich daher bald über ein neues Schmuckstück freuen!

Bankverbindungen für Kirchgeldzahlungen & Spenden

Katholische Kirche Arnstadt
IBAN: DE74 8405 1010 1810 0082 94
BIC: HELADEF1ILK

Katholische Kirche Ilmenau
IBAN: DE52 8405 1010 1113 0064 60
BIC: HELADEF1ILK

Katholische Kirche Ichtershausen
IBAN: DE87 8405 1010 1840 0010 42
BIC: HELADEF1ILK

Katholische Kirche Stadtilm
IBAN: DE51 8405 1010 1820 0013 57
BIC: HELADEF1ILK

Öffnungszeiten Pfarrbüro und Kontaktdaten

Arnstadt:
Wachsenburgallee 16
Pfarrsekretär: Herr Hottenrott
03628 / 60 22 85
E-Mail: kath-kg-arnstadt@bistum-erfurt.de
Öffnungszeiten:
Mittwoch: 10-12 und 14-16 Uhr
Donnerstag: 10-12 Uhr und 14-16 Uhr

Ilmenau:
Unterpörlitzer Str. 15
Pfarrsekretär: Herr Hottenrott
03677 / 20 25 71
E-Mail: kath-kg-arnstadt@bistum-erfurt.de
Öffnungszeiten:
Montag: 14-18 Uhr
Dienstag: 10-12 Uhr und 14-16 Uhr

Kontakte

Pastorale Pfarrbeauftragte | Gemeindereferentin:
Claudia Wanierke
Tel.:03677 / 20 25 70
Mobil: 0176 21 63 33 91
claudia.wanierke@bistum-erfurt.de

Verwaltungspfarrbeauftragter | Hochschulseelsorger:
Dr. Markus Schnauß
Mobil: 0176 52 90 18 02
mschnauss@bistum-erfurt.de
seelsorger@ksg-ilmenau.de

Moderierender Priester:
Père Jean-François Uwimana
Tel. (dienstlich): 03628 / 60 22 85
Mobil (dringlich): 0174 80 43 702
jean.francois.uwimana@bistum-erfurt.de

Kooperator (Ichtershausen):
Prof. em. Dr. Michael Gabel
Tel.:03628 / 44 300
pfarrer.gabel@st.elisabeth.arnstadt.de

Kirchenmusiker:
M.Theol. Konrad Schäfer
Mobil: 0152 04 32 96 36
kirchenmusik-kath-kg-arnstadt@bistum-erfurt.de

Pfarrer in Ruhe:
Joachim Gottschall
Tel.:03628 / 9293918
Mobil: 0160 97 08 65 25
pfarrer.gottschall@st.elisabeth.arnstadt.de

Pfarrer in Ruhe:
Gerhard Sammet
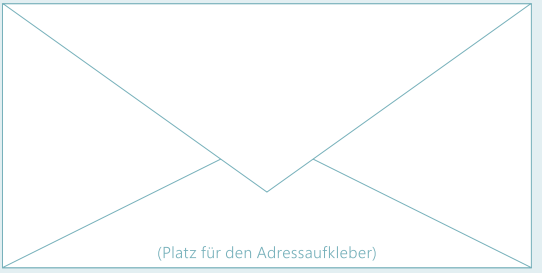
Post für dich